

## ACERCA DEL ICSEB

Único centro legalmente autorizado **Filum System®**.

- Unidad integral de Atención a la Columna Vertebral y al Sistema Nervioso.
- Centro Multidisciplinar de Investigación, Desarrollo e Innovación.
- Atención al paciente, Traducción y Mediación internacional en 13 idiomas.

## OTRAS PATOLOGÍAS QUE TRATAMOS:

Hernia discal cervical  
Hernia discal dorsal  
Hernia discal lumbar  
Estenosis del canal vertebral  
Luxaciones vertebrales  
Síndrome de la Facetas Articulares  
Patologías de los nervios periféricos  
Platibasia  
Impresión Basilar  
Retroceso odontoideo  
Angulación del tronco cerebral  
...y otras

Centro de calidad certificado por:



Consultorio médico autorizado por:



Sociedad profesional autorizada por:



Centro acreditado por:



FILUM ACADEMY BARCELONA®

Email:

ytakahashi@institutchiaribcn.com



INSTITUT CHIARI  
& SIRINGOMIELIA  
& ESCOLIOSIS  
DE BARCELONA

Paseo Manuel Girona 16  
08034 Barcelona, España

+34 932 066 406  
+34 932 800 836  
+34 902 350 320

icb@institutchiaribcn.com



Escanee esta imagen para ver nuestra web

## Horario de atención

Lunes-jueves 9:00-18:00 (UTC+1)

Viernes 9:00-15:00 (UTC+1)



INSTITUT CHIARI &  
SIRINGOMIELIA &  
ESCOLIOSIS DE  
BARCELONA

CENTRO DE ALTA ESPECIALIZACIÓN

www.institutchiaribcn.com

## Síndrome de Arnold Chiari I

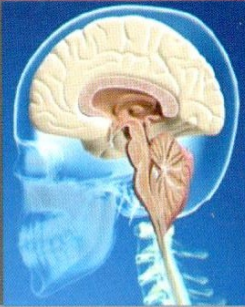

## Siringomielia idiopática



## Escoliosis idiopática



La Enfermedad del Filum, es debida a una tracción anormal del ligamento filum terminale, que se manifiesta con síntomas y signos de todo el sistema nervioso, cráneo y columna vertebral. Las tres patologías son expresiones de esta enfermedad y pueden compartir los mismos síntomas.

CEFALEAS, VÉRTIGO, NÁUSEAS, VÓMITO, CERVICALGIAS, DISFAGIA, INSOMNIO, ALTERACIONES DE LA CONCENTRACIÓN Y DE LA MEMORIA.

El **Síndrome de Arnold Chiari I** consiste en el descenso de la parte inferior del cerebelo, las amígdalas cerebelosas, al canal vertebral por el agujero occipital. Sin otra malformación médulo-vertebral. Resultado de una tracción producida por un filum terminale tenso.

ALTERACIONES DE LA SENSIBILIDAD TÉRMICA Y TÁCTIL, PARESTESIAS, ALTERACIÓN DE LA MARCHA, INESTABILIDAD Y DOLOR EN LAS EXTREMIDADES.

La **Siringomielia** consiste en un quiste líquido en la médula espinal resultado de la muerte del tejido nervioso consecuencia a la falta de circulación sanguínea por la tracción de un filum terminale tenso.

LUMBALGIAS, DORSALGIAS, CERVICALGIAS, CEFALEAS, ALTERACIONES DE LA MARCHA, BLOQUEOS DE LA ESPALDA Y PARESTESIAS.

La **Escoliosis** consiste en la desviación lateral anormal de la columna vertebral. Resultado de un mecanismo de compensación a la tracción de la médula espinal producida por un filum terminale tenso.

## Método sanitario Filum System®

- Pionero método diagnóstico a nivel mundial.
- Novedosos tratamientos neuroquirúrgicos con técnicas mínimamente invasivas.
- Información y seguimiento médico al paciente de forma personalizada.
- Protocolos de neuro-rehabilitación.
- Orientación terapéutica a distancia.

**El Filum System® es un método sanitario comprobado en más de 1000 pacientes.**

- 40 años de investigación.
- Estudios y evidencias etiopatogénicas.
- Más de 20 años de aplicación del tratamiento.
- El Filum System® se instruye y acredita por la Filum Academy Barcelona®.

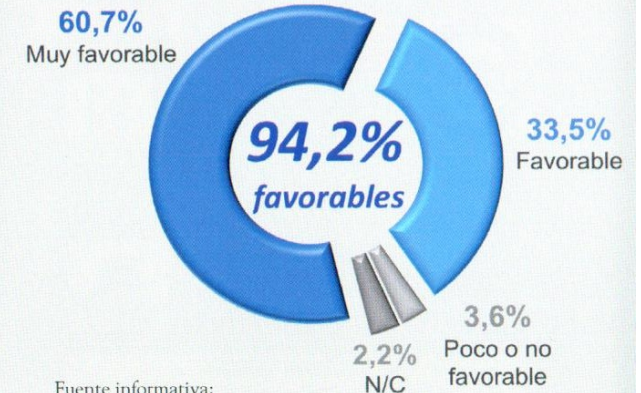

## Resultados

Excelentes resultados clínicos y quirúrgicos.  
Sin complicaciones relevantes.  
Elevado índice de satisfacción de los pacientes.

Se elimina la causa de las patologías.  
Se detiene la evolución de las enfermedades.  
**Mejora la calidad de vida.**